

Concentración y uso de la tierra causa principal de asesinatos de líderes sociales.

El presidente Iván Duque, en la clausura de la Conferencia de Ministros de Justicia de los Países Iberoamericanos en Medellín, (un día antes de la marcha por la defensa de la vida el 26 de julio) responsabilizó, otra vez, al narcotráfico y a la minería ilegal¹ de los asesinatos de los líderes sociales.

Sin embargo, el informe de la Fundación Forjando Futuros compara avances de la restitución de tierras vs solicitudes, por departamento y muestra la relación entre el conflicto por la tierra y las agresiones contra líderes sociales.

Los departamentos con el mayor número de agresiones contra defensores de derechos humanos son: Cauca, Antioquia y Norte de Santander, regiones que coinciden con un mínimo avance en la restitución de tierras como lo demuestra el siguiente mapa:

¹ Duque responsabilizó al narcotráfico y la minería ilegal del asesinato de líderes sociales. 25 de julio de 2019.
<https://canal1.com.co/noticias/nacional/duque-responsabilizo-al-narcotrafico-y-la-mineria-ilegal-del-asesinato-de-lideres-sociales/>

Mapa sobre el avance en la restitución de tierras y líderes sociales asesinados por departamentos de Colombia - Julio de 2.019

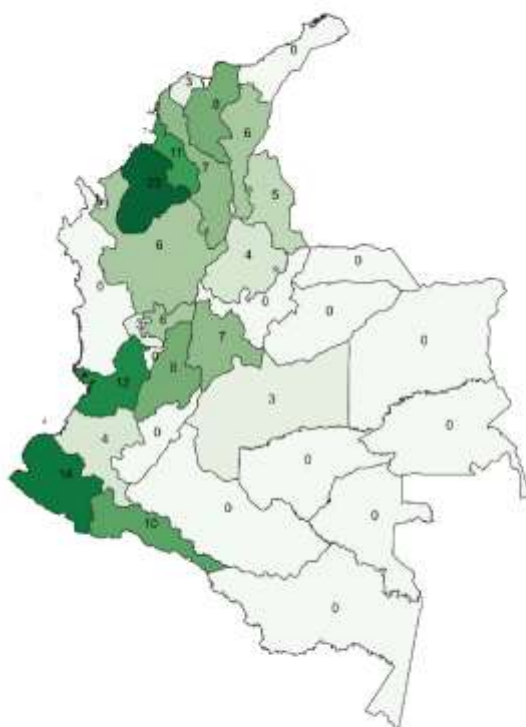

#	Departamento	Solicitudes de restitución de tierras	% Procentaje de lo restituido	Líderes sociales asesinados durante el periodo de Duque (marzo de 2019)
1	Cauca	4365	4	32
2	Antioquia	21204	6	31
3	Norte de Santander	4871	5	19
4	Valle del Cauca	4373	12	13
5	Putumayo	6374	10	13
6	Caquetá	4146	0,1	12
7	Nariño	7197	14	10
8	Meta	8574	3	8
9	Santander	4236	4	5
10	Chocó	2822	0,2	5
11	Arauca	1050	0	5
12	Córdoba	4155	23	4
13	Cundinamarca	3020	7	3
14	Risaralda	1012	3	3
15	Tolima	7725	8	2
16	Magdalena	7189	8	2
17	Bolívar	7721	7	2
18	Caldas	2172	6	2
19	Cesar	7772	6	2
20	Casanare	1345	0,1	2
21	Huila	1586	0,1	2
22	Atlántico	581	3	1
23	Boyacá	739	0	1
24	Quindío	153	0	1
25	Sucre	3202	11	0
26	La Guajira	1087	0	0
27	Amazonas	26	0	0
28	San Andrés	2	0	0
29	Guanábana	57	0	0
30	Guaviare	1920	0	0
31	Vaupés	91	0	0
32	Vichada	1060	0	0



#AsíVaLaRestitución



La tabla muestra que los tres departamentos con mayores agresiones contra líderes sociales, son también las regiones donde la restitución va “gota a gota”: Antioquia con el 6%, Norte de Santander con el 5% y el Cauca con el 4%.



Calle 33 No 78-45 of. 302
 PBX (57+4) 414 35 72
www.forjandofuturos.org
 Medellín > Colombia > SurAmérica
 Twitter > @forjandofuturos

En este sentido, el gobierno nacional, debe reconocer, que el problema de las agresiones contra los líderes sociales está íntimamente ligado con los conflictos por la tierra y no simplemente con el narcotráfico y la minería ilegal.

Anexamos igualmente la infografía sobre el avance de la restitución de tierras a nivel nacional.



Calle 33 No 78-45 of. 302
PBX (57+4) 414 35 72
www.forjandofuturos.org
Medellin > Colombia > SurAmerica
Twitter > @forjandofuturos

#AsíVaLaRestitución

Fecha de corte:
Julio de 2019



Cobrimiento: Totalidad de despachos judiciales de la jurisdicción de Tierras del país

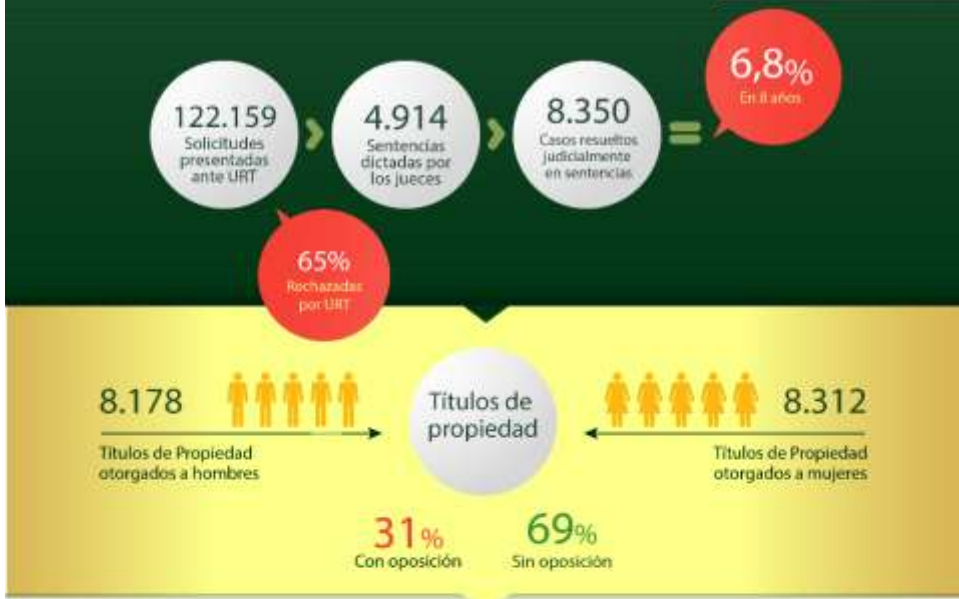

Al 40 % de los opositores judiciales los Magistrados les reconocieron beneficios:

- * 779 conservaron la propiedad de los predios.
- * 99 fueron compensados con otro predio.
- * 152 recibieron subsidios del Estado.



Victimarios en el despojo y abandono

- 56% > Paramilitares
- 14% > Guerrillas
- 1% > Estado
- 6% > Grupos armados no definidos
- 23% > Enfrentamientos



*Fuente: Análisis de sentencias falladas y publicadas por la Rama Judicial.

Obtenga información adicional ingresando a www.forjandofuturos.org
Twitter > @forjandofuturos



Calle 33 No 78-45 of. 302
PBX (57+4) 414 35 72
www.forjandofuturos.org
Medellin > Colombia > SurAmerica
Twitter > @forjandofuturos

Para mayor información:

Gerardo Vega – Director de la Fundación Forjando Futuros - 321 6462207

Carlos Montoya – Coordinador de Prensa de la Fundación Forjando Futuros – 3174451531



Calle 33 No 78-45 of. 302
PBX (57+4) 414 35 72
www.forjandofuturos.org
Medellin > Colombia > SurAmerica
Twitter > @forjandofuturos